

報道関係者各位

物流施設「ロジスクエア厚木Ⅰ」竣工

株式会社シーアールイー（代表取締役社長/亀山忠秀 本社/東京都港区）は、神奈川県愛甲郡愛川町の内陸工業団地内において開発を進めていた物流施設「ロジスクエア厚木Ⅰ」が 2023 年 3 月 31 日竣工しましたのでお知らせいたします。

なお、「ロジスクエア厚木Ⅰ」は、竣工に先立ちテナント企業と本物件一棟全体の賃貸借契約を締結済みであり、同社の専用施設として、4 月 1 日より稼働開始予定となっております。

施設全景



「ロジスクエア厚木Ⅰ」は、神奈川県厚木市および愛甲郡愛川町に所在する内陸工業団地内に立地しております。首都圏中央連絡自動車道（圏央道）「相模原愛川」インターチェンジより約 3.3km、国道 129 号線（厚相バイパス）至近に位置し、厚木市内、相模原市内への配送はもとより圏央道経由での東名高速自動車道、中央高速自動車道の利用により、広域物流拠点立地としても優位性を備えています。

当施設は、地上 5 階建て（倉庫 4 層）、延べ面積 18,236.45 m²（5,516.52 坪）の物流施設で、トラックバースは、計 15 台の大型車が同時接車可能となっており、トラックヤードにおける 5 台分の待機スペースと合わせて、効率的なオペレーションを実現します。

倉庫部分の基本スペックとして、外壁には金属断熱サンドイッチパネル、床荷重は 1.5 t/m²（2.5t フォークリフト対応可）、有効高さは各階 6.0m 以上（最上階は最大 6.6m）を確保しております。昇降設備については、荷物用エレベーター（積載荷重 4.1t、60m/min）を 2 基、垂直搬送機 1 基、ドックレバラーを 2 基実装し、さらに、将来的なオペレーションの対応として、垂直搬送機 1 基増設を可能とする構造、庫内空調設備設置の際の配管ルートや室外機置場等の確保等、入居テナントの将来ニーズにも一定の対応ができる仕様とし、様々な物流ニーズに対応し得る機能性・汎用性を兼ね備えた当社の基本スペックを満足する仕様となっております。

環境対策としては、全館 LED 照明、人感センサー、節水型衛生器具を採用し、エントランスの天井面には、国産天然木材を使った型枠材（木材の専門企業である MEC Industry 社の MI デッキ）を内装仕上げ材として兼用利用することで、建物自体の炭素固定を促し CO₂ を削減、さらに、事務室の床や休憩室の壁の内装には、漁網や廃材などをリサイクルした建材を使用しております。なお、当施設では、BELS 評価★★★★★（ファイブスター）、ZEB、CASBEE-建築（新築）の A ランク評価認証を取得しており、環境や省エネルギーに配慮した施設であることが、第三者機関の認証により評価されております。

また、今後、株式会社エンバイオ C・エナジー^{※1}により、本物件屋根全面において太陽光発電システムを導入する予定で、発電した電力の供給を受けて自家消費すると共に、FIT^{※2}を活用して余剰売電する計画です。また、発電した電力の一部を施設内に蓄電して、停電時に非常用電力として使用できる蓄電池システムを導入予定としており、入居テナントの BCP（事業継続計画）策定の一助になるものとなっております。「ロジスクエア」シリーズにおいて環境に優しい自然エネルギーを活用することで、脱炭素社会の実現に向けた社会的責任を果たしてまいります。

※1 当社及び(株)エンバイオ・ホールディングスとの共同出資により、2021 年 9 月に設立したグリーン電力供給を主な事業とする新会社

※2 FIT は「再生可能エネルギーの固定価格買取制度」のことで、再生可能エネルギーで発電した電気を、電力会社が一定価格で一定期間買い取ることを国が約束する制度であり、「Feed-in Tariff」の略語

■ロジスクエア厚木 I の概要

施設名称 : ロジスクエア厚木 I
所在地 : 神奈川県愛甲郡愛川町中津
敷地面積 : 9,932.89 m²（3,004.69 坪）
用途地域 : 工業専用地域
主要用途 : 倉庫（倉庫業を営む倉庫）
構造規模 : 鉄骨造 地上 5 階建て（倉庫 4 層）
延べ面積 : 18,236.45 m²（5,516.52 坪）
着 工 : 2022 年 4 月 1 日
竣 工 : 2023 年 3 月 31 日
設計施工 : 株式会社銭高組

<ロジスクエア厚木 I オリジナルロゴ>



■施設の写真

○庫内（1 階）

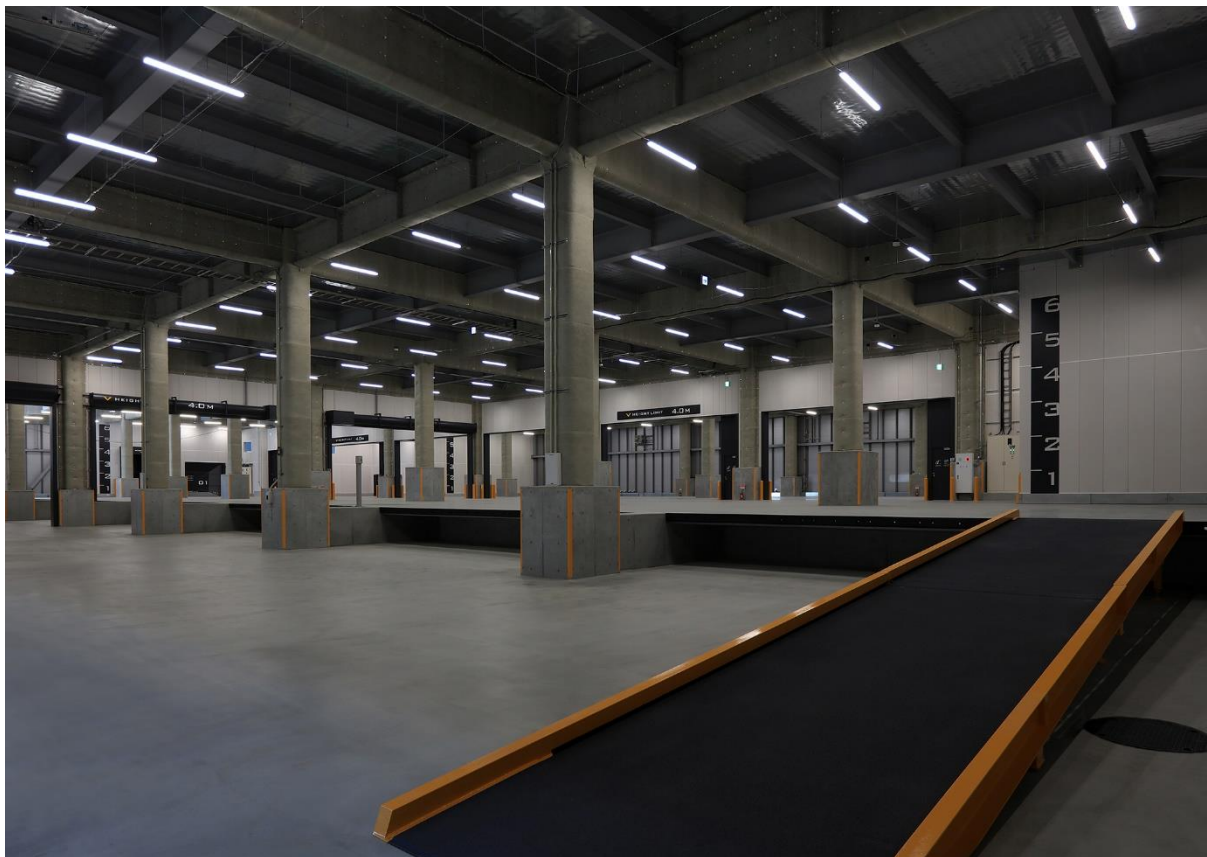

○エントランス

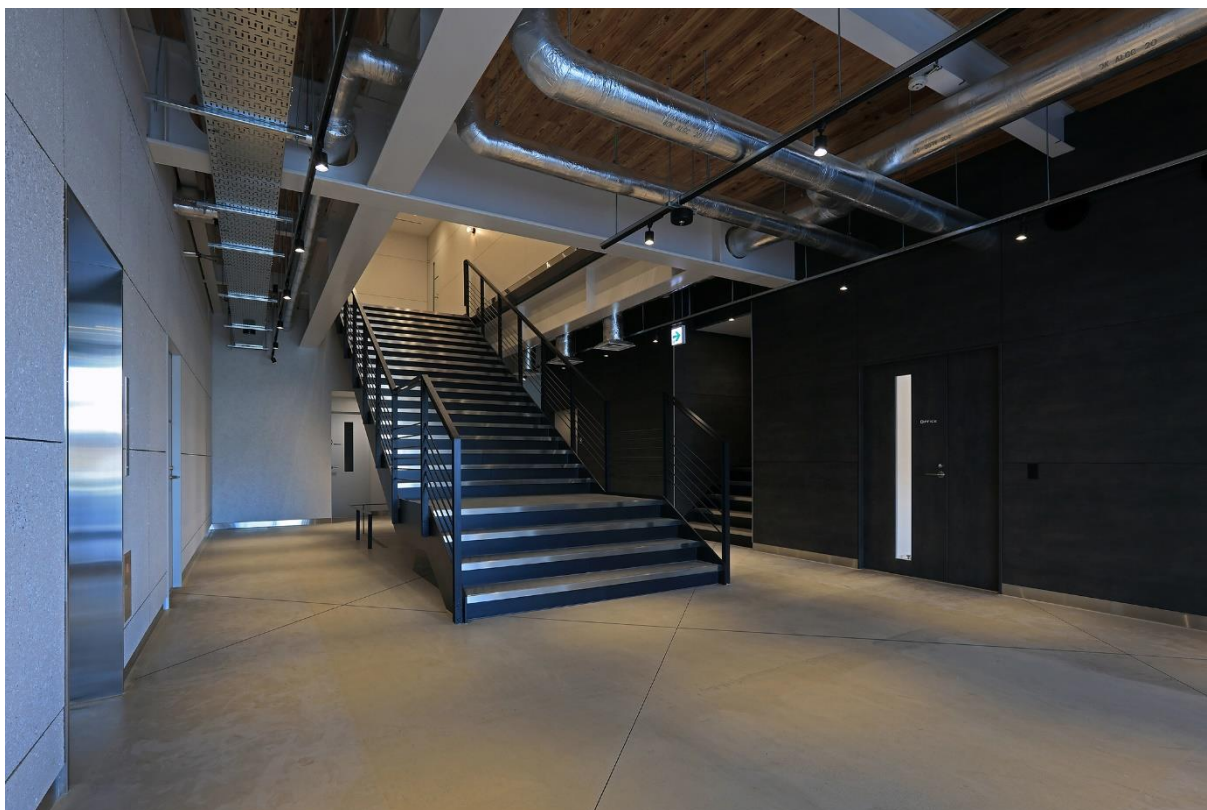

■CRE グループについて

CRE グループは、物流不動産のリーディングカンパニーとして「物流不動産」と「不動産の利用価値」の同時提供を実現し、物流を支えるすべてのサービスの基盤となる仕組みである“物流インフラプラットフォーム”を構築すべく、事業を推進しております。

物流不動産の提供にとどまらず、倉庫内オペレーションにおける自動化・省人化、EC 向けフルフィルメントサービス、自動出荷管理システム、人材採用サポートなどのサービスから、配送効率向上のためのサービス・システムやトラック車両のリースまで、ソフト・ハード両面から幅広く「倉庫の利便性を高めるサービス」も提供しております。今後もパートナー企業を数多く迎え入れ、サービスメニューを増やししながら、“物流インフラプラットフォーム”の構築をより強く推進してまいります。

■株式会社シーアールイー

当社は、現在、物流不動産を中心に約 1,600 物件、約 183 万坪（約 600 万㎡）※3 の不動産の管理運営を行っております。物流不動産特化の管理会社としては、国内最大規模となり、サービス領域においては、物流不動産開発・テナントリーシングから竣工後のアセットマネジメント、プロパティマネジメントまでのトータルサービスをワンストップでご提供しております。

物流不動産開発においては、現在、物流施設 15 物件、延べ面積約 25 万坪（約 84 万㎡）の開発を進めております。当社独自に構築してまいりました多数のテナント企業とのリレーションシップによりテナント企業が求めるニーズを的確に捉え、テナント企業の個別ニーズを満足させた上でさらに機能性・汎用性をも兼ね備えた物流施設造りを推進し、継続的にご提供してまいります。また、前身からの 50 年におよぶ業歴から得た物流不動産の管理運営の知見・ノウハウを開発事業に注ぎ込むことにより、利用者の立場に立った利便性の高い施設開発を目指し、首都圏は勿論のこと、全国の物流適地において積極的に物流施設開発に取り組んでいく方針です。

※3 2023 年 1 月末時点

■LogiSquare(ロジスクエア)について



「LogiSquare」は、当社の基幹ビジネスの一つである開発事業を支える物流施設のシリーズ名称で、2013 年より展開しています。ブランドロゴには、物流施設の常識にとらわれず、創意工夫を凝らして、真に価値ある物流施設を創ろうという決意が込められています。ブランドコンセプトである“Good Idea, Your Square”は、多様化・高度化する物流ニーズに応える当社のアイデアを示しており、利用者目線に立ち、使い勝手や機能性に優れ、将来の可変性・拡張性にも配慮した利用価値の高い物流施設を提供していきます。

ブランドサイト <https://www.logi-square.com/branding>

■開発物件一覧

注) 延べ面積は小数点以下、四捨五入。

状況	開発案件名		所在地	延べ面積		着工	竣工
				(㎡)	(坪)		
竣工済	1	□ジスクエア草加	埼玉県草加市	30,073 ㎡	9,097 坪	2012 年 6 月	2013 年 6 月
竣工済	2	□ジスクエア八潮	埼玉県八潮市	19,095 ㎡	5,776 坪	2013 年 3 月	2014 年 1 月
竣工済	3	□ジスクエア日高	埼玉県日高市	17,461 ㎡	5,282 坪	2014 年 7 月	2015 年 3 月
竣工済	4	□ジスクエア久喜	埼玉県久喜市	44,372 ㎡	13,423 坪	2015 年 5 月	2016 年 6 月
竣工済	5	□ジスクエア羽生	埼玉県羽生市	38,857 ㎡	11,754 坪	2015 年 8 月	2016 年 7 月
竣工済	6	□ジスクエア久喜Ⅱ	埼玉県久喜市	11,931 ㎡	3,609 坪	2016 年 7 月	2017 年 2 月
竣工済	7	□ジスクエア浦和美園	埼玉県さいたま市	52,373 ㎡	15,843 坪	2016 年 2 月	2017 年 4 月
竣工済	8	□ジスクエア新座	埼玉県新座市	25,886 ㎡	7,831 坪	2016 年 5 月	2017 年 4 月
竣工済	9	□ジスクエア守谷	茨城県守谷市	34,223 ㎡	10,352 坪	2016 年 8 月	2017 年 5 月
竣工済	10	□ジスクエア千歳	北海道千歳市	20,885 ㎡	6,318 坪	2017 年 4 月	2017 年 12 月
竣工済	11	□ジスクエア鳥栖	佐賀県鳥栖市	17,789 ㎡	5,381 坪	2017 年 6 月	2018 年 2 月
竣工済	12	□ジスクエア川越	埼玉県川越市	7,542 ㎡	2,281 坪	2017 年 6 月	2018 年 2 月
竣工済	13	□ジスクエア春日部	埼玉県春日部市	22,190 ㎡	6,712 坪	2017 年 6 月	2018 年 6 月
竣工済	14	□ジスクエア上尾	埼玉県上尾市	19,521 ㎡	5,905 坪	2018 年 5 月	2019 年 4 月
竣工済	15	□ジスクエア川越Ⅱ	埼玉県川越市	14,786 ㎡	4,473 坪	2018 年 8 月	2019 年 6 月
施工済	16	□ジスクエア神戸西	兵庫県神戸市	16,050 ㎡	4,855 坪	2019 年 6 月	2020 年 4 月
施工済	17	□ジスクエア三芳	埼玉県入間郡三芳町	40,752 ㎡	12,328 坪	2019 年 3 月	2020 年 6 月
施工済	18	□ジスクエア狭山日高	埼玉県飯能市	84,132 ㎡	25,450 坪	2019 年 2 月	2020 年 6 月
施工済	19	□ジスクエア大阪交野	大阪府交野市	80,535 ㎡	24,362 坪	2019 年 11 月	2021 年 1 月
施工済	20	□ジスクエア三芳Ⅱ	埼玉県入間郡三芳町	18,135 ㎡	5,486 坪	2019 年 11 月	2021 年 3 月
施工済	21	□ジスクエア伊丹	兵庫県伊丹市	29,978 ㎡	9,068 坪	2021 年 9 月	2022 年 11 月
施工済	22	□ジスクエア白井	千葉県白井市	30,819 ㎡	9,323 坪	2021 年 12 月	2022 年 12 月
施工済	23	□ジスクエア枚方	大阪府枚方市	45,761 ㎡	13,843 坪	2021 年 10 月	2023 年 1 月
施工済	24	□ジスクエア厚木Ⅰ	神奈川県愛甲郡愛川町	18,236 ㎡	5,517 坪	2022 年 4 月	2023 年 3 月
開発中	25	□ジスクエア松戸	千葉県松戸市	15,642 ㎡予定	4,732 坪予定	2022 年 5 月	2023 年 5 月予定
開発中	26	□ジスクエア一宮	愛知県一宮市	60,641 ㎡予定	18,344 坪予定	2022 年 8 月	2023 年 9 月予定
開発中	27	□ジスクエア福岡小郡	福岡県小郡市	23,913 ㎡予定	7,234 坪予定	2022 年 12 月	2024 年 2 月予定
開発中	28	□ジスクエア厚木Ⅱ	神奈川県厚木市	19,000 ㎡予定	5,747 坪予定	2023 年 4 月予定	2024 年 3 月予定
開発中	29	□ジスクエアふじみ野 A	埼玉県ふじみ野市	112,295 ㎡予定	33,969 坪予定	2022 年 7 月	2024 年 1 月予定
開発中	30	□ジスクエアふじみ野 B	埼玉県ふじみ野市	114,083 ㎡予定	34,510 坪予定	2023 年 3 月	2024 年 10 月予定
開発中	31	□ジスクエアふじみ野 C	埼玉県ふじみ野市	43,283 ㎡予定	13,093 坪予定	2024 年予定	2025 年予定
開発中	32	□ジスクエア京田辺 A	京都府京田辺市	160,530 ㎡予定	48,560 坪予定	2023 年 4 月予定	2025 年 2 月予定
開発中	33	□ジスクエア京田辺 B	京都府京田辺市	87,534 ㎡予定	26,479 坪予定	2025 年予定	2026 年予定
開発中	34	□ジスクエア掛川	静岡県掛川市	14,236 ㎡予定	4,306 坪予定	2023 年 2 月	2024 年 1 月予定
開発中	35	□ジスクエア朝霞 A	埼玉県朝霞市	96,000 ㎡予定	29,040 坪予定	2024 年～ 2025 年予定	2026 年予定
開発中	36	□ジスクエア朝霞 B	埼玉県朝霞市	65,500 ㎡予定	19,813 坪予定	2025 年予定	2026 年予定
開発中	37	□ジスクエア久喜Ⅲ	埼玉県久喜市	未定	未定	未定	未定
開発中	38	成田開発計画 (仮)	千葉県成田市	17,973 ㎡予定	5,437 坪予定	2023 年 8 月予定	2024 年 5 月予定
開発中	39	□ジスクエア草加Ⅱ	埼玉県草加市	16,100 ㎡予定	4,870 坪予定	2023 年 9 月予定	2024 年 8 月予定

<本件に関するお問い合わせ先>

株式会社シーアールイー TEL：03-5572-6600（代表）

- ロジスクエア ブランドサイト <https://www.logi-square.com/branding>
- CRE 企業サイト <https://www.cre-jpn.com/>
- “物流インフラプラットフォーム”のウェブサイト『ユアロジ』 <https://www.yourlogi.com/>
- CRE 開発物件ウェブサイト <https://www.logi-square.com/development/list.html/>

■開発物件写真・パース

開発中物件



25 ロジスクエア松戸 2023 年 5 月竣工予定



26 ロジスクエア宮 2023 年 9 月竣工予定



27 ロジスクエア福岡小郡 2024 年 2 月竣工予定



29 ロジスクエアふじみ野 A 2024 年 1 月竣工予定

30 ロジスクエアふじみ野 B 2024 年 10 月竣工予定



32 ロジスクエア京田辺 A 2025 年 2 月竣工予定

33 ロジスクエア京田辺 B 2026 年竣工予定



34 ロジスクエア掛川 2024 年 1 月竣工予定



35 ロジスクエア朝霞 A 2026 年竣工予定

36 ロジスクエア朝霞 B 2026 年竣工予定

※パースはイメージであり、今後変更となる可能性がございます。

竣工済物件



1 ロジスクエア草加 2013 年 6 月竣工



2 ロジスクエア八潮 2014 年 1 月竣工



3 ロジスクエア日高 2015 年 3 月竣工



4 ロジスクエア久喜 2016 年 6 月竣工



5 ロジスクエア羽生 2016 年 7 月竣工



6 ロジスクエア久喜Ⅱ 2017 年 2 月竣工



7 ロジスクエア浦和美園 2017 年 4 月竣工



8 ロジスクエア新座 2017 年 4 月竣工



9 ロジスクエア守谷 2017 年 5 月竣工



10 ロジスクエア千歳 2017 年 12 月竣工



11 ロジスクエア鳥栖 2018 年 2 月竣工



12 ロジスクエア川越 2018 年 2 月竣工



13 ロジスクエア春日部 2018 年 6 月竣工



14 ロジスクエア上尾 2019 年 4 月竣工



15 ロジスクエア川越Ⅱ 2019 年 6 月竣工



16 ロジスクエア神戸西 2020 年 4 月竣工



17 ロジスクエア三芳 2020 年 6 月竣工



18 ロジスクエア狭山日高 2020 年 6 月竣工



19 ロジスクエア大阪交野 2021 年 1 月竣工



20 ロジスクエア三芳Ⅱ 2021 年 3 月竣工



21 ロジスクエア伊丹 2022 年 11 月竣工



22 ロジスクエア白井 2022 年 12 月竣工

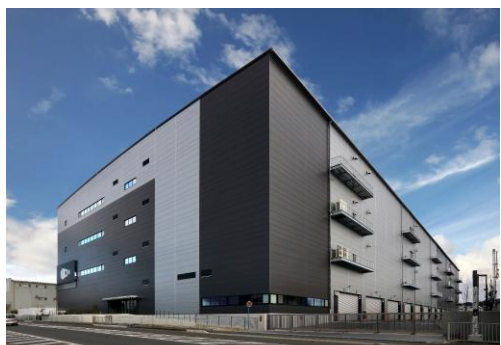

23 ロジスクエア枚方 2023 年 1 月竣工



24 ロジスクエア厚木 I 2023 年 3 月竣工